ルコランヴェール　杜

高層賃貸マンション

オートロック＆エレベーター完備

1LDK　63000～67000円

2LDK　71000～77000円

1LDK　51.3㎡

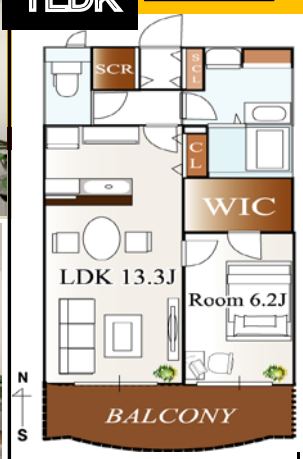

2LDK　60.8㎡

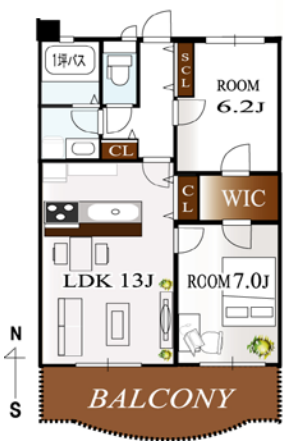

共益費	2LDK	1LDK	1LDK	2LDK
5000	601 [illegible]	602 [illegible]	603 [illegible]	605 [illegible]
5000	501 [illegible]	502 [illegible]	503 [illegible]	505 [illegible]
4000	401 [illegible]	402 [illegible]	403 [illegible]	405 [illegible]
4000	301 [illegible]	302 65000	303 [illegible]	305 [illegible]
3000	201 [illegible]	202 [illegible]	203 [illegible]	205 [illegible]
2000	101 [illegible]	102 [illegible]	103 [illegible]	105 [illegible]

所在地		群馬県前橋市元総社町1764-3
物件名		ルコランヴェール杜
賃貸条件	管理費	0.2万円～0.5万円・月
	費用その他	礼金1ヶ月
	損　保	要損保・要保証会社
	入　居	10月中旬
駐車場		1台無料　　2台目　3,000円
備　考		仲介手数料1.08ヶ月/駐2台可/バストイレ別/バルコニー/エアコン/ガスコンロ対応/フローリング/TVインターホン/室内洗濯置/陽当り良好/シューズボックス/システムキッチン/追焚機能浴室/温水洗浄便座/洗面所独立/洗面化粧台/駐輪場/外壁タイル張り/駐車場1台無料/ウォークインクロゼット/駐車2台可/全居室フローリング/デザイナーズ/駅まで平坦/ダブルロックキー/築2年以内/[illegible]

建物	部屋番号	302
	構　造	鉄筋コン　6階/6階建て
	専有面積	2LDK:60.8㎡　1LDK:51.3㎡
	開口向き	南
	間取詳細	右図参照
	築年月	2013年8月

渋沢テクノ建設(株)

群馬県知事(4)第5788号

所在地　群馬県前橋市元総社町395－60　TEL 0120-86-4230　FAX 027-251-5842

取引態様		代理			
手数料率	負担割合	貸主	%	借主	100 %
	配分割合	元付	%	客付	100 %

情報更新日：2013/03/10

58867324

現地地図

群馬県前橋市元総社町1764-3

備考欄